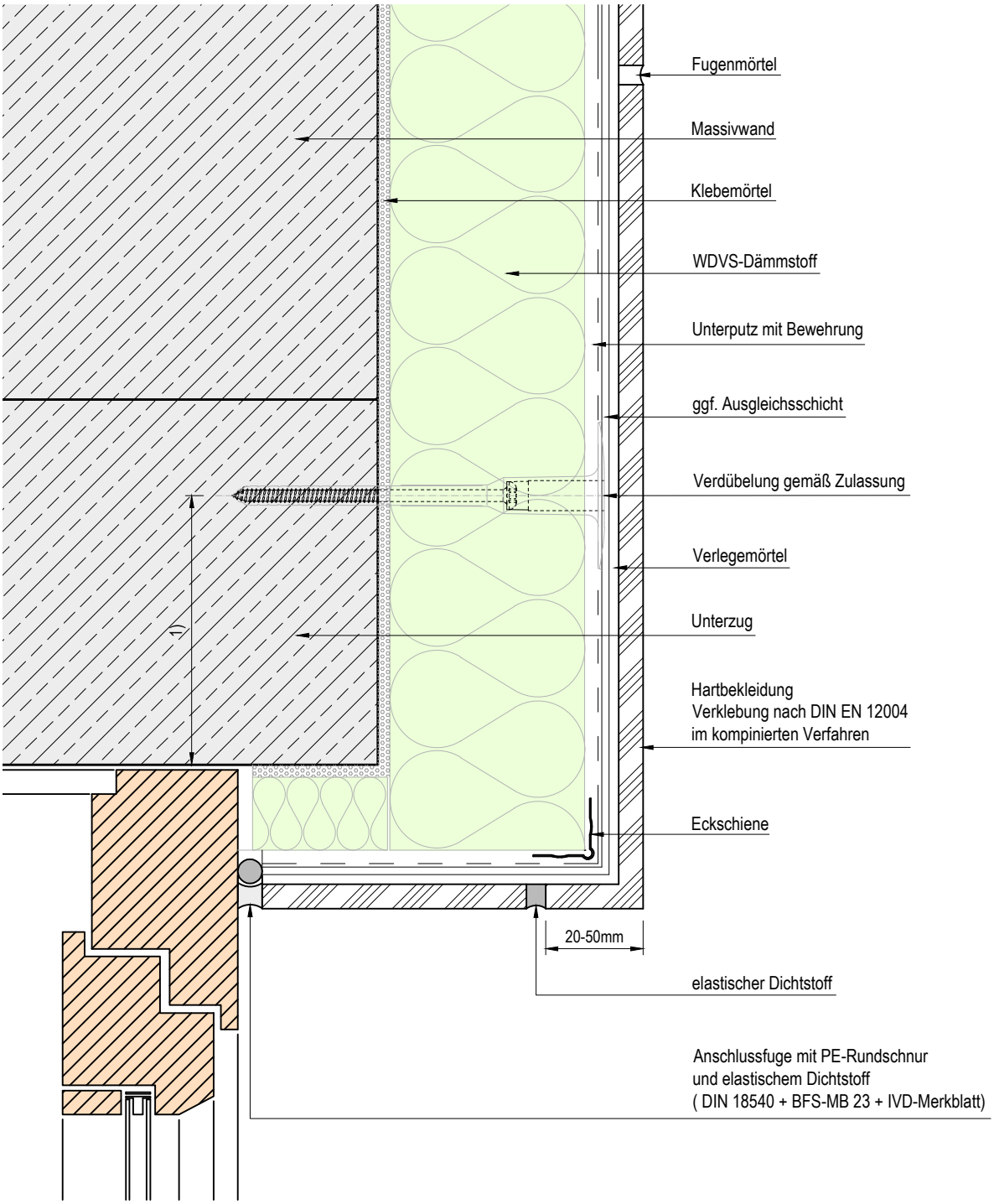

1) C_{min} gemäß Dübelzulassung

©alsecco
alsecco Details sind allgemeine planerische Vorschläge. Sie stellen schematisch die Ausführung dar. Ihnen zugrunde liegen die entsprechenden Produktdatenblätter sowie Systemzulassungen. Die Möglichkeit der Detailanwendung sowie deren Vollständigkeit sind in speziellen Anwendungsfall vom Planer/AN eigenverantwortlich zu prüfen. Die gewählte Darstellungsform sowie druck- und übermittlungstechnische Einflüsse können geringe Abweichungen der Maßstäblichkeit beinhalten.

System: WDVS mit Hartbekleidung

Detail: Sturz mit Natursteinfliese mit Schenkel
Fenster im Rohbau

Plannummer: 125 - 0914

Maßstab: ca. 1 : 2,5

Aktualisierung: 01/2021/II

alsecco GmbH
Kupferstr.50
D-36208 Wildeck
Telefon 036922 / 88-0
Telefax 036922 / 88 - 330
www.alsecco.de